



Ministero dell'Interno

DIPARTIMENTO DELLA PUBBLICA SICUREZZA

Direzione Centrale per la Polizia Stradale, Ferroviaria, delle
Comunicazioni e per i Reparti Speciali e della Polizia di Stato
Servizio Polizia Stradale



OSSERVATORIO PERMANENTE

" STRAGI DEL SABATO SERA "

Controlli e servizi effettuati

Polizia Stradale - Arma dei Carabinieri

INTRODUZIONE

Il Ministero dell'Interno dal 1994, anno di costituzione dell'“Osservatorio permanente sulle Stragi del Sabato sera”, periodicamente richiama l'attenzione e fornisce direttive alle Autorità provinciali di pubblica sicurezza per l'intensificazione dei servizi di controllo sui conducenti nelle aree più interessate dal fenomeno infortunistico, riconducibile allo stato di alterazione delle condizioni psico-fisiche dei conducenti.

L'azione di controllo dello stato psicofisico del conducente e di repressione della guida in stato di ebbrezza alcolica (come sanzionata agli artt. 186 e 186 bis del codice della strada) o sotto l'influenza di sostanze stupefacenti o psicotrope (cfr. art. 187 c.d.s.) si è specificamente concentrato nelle ore notturne del sabato e della domenica e lungo le strade più frequentate dagli avventori dei locali di intrattenimento ovvero nelle località prossime ad eventi con grosso richiamo di giovani ed il sospetto di utilizzo di sostanze di abuso prima di mettersi alla guida.

Il presente documento raccoglie i dati operativi ed i risultati dell'attività che la Specialità Polizia Stradale e l'Arma dei Carabinieri hanno raggiunto nei fine settimana, nei controlli svolti tra le ore 22 del venerdì e le ore 6.00 del sabato e tra le ore 22 del sabato e le ore 6.00

I dati sono esposti su base regionale. Va precisato al riguardo che, secondo l'organizzazione delle due forze di polizia, i dati della Valle d'Aosta vengono sommati a quelli del Piemonte (dunque, se è indicato il capoluogo Torino, va inteso anche il capoluogo Aosta) e che, tenendo conto dell'organizzazione della Polizia Stradale in Sicilia, i dati della Sicilia Orientale comprendono i risultati della sola Polizia Stradale nelle province di Catania, Messina, Siracusa, Ragusa ed Enna, mentre nei dati della Sicilia Occidentale, oltre agli esiti delle attività delle restanti province di Palermo, Trapani, Agrigento e Caltanissetta, confluiscono i dati dei risultati operativi dell'Arma dei Carabinieri nell'intera Regione.

Conducenti controllati con etilometro per fascia di età

periodo dal 01/01/2018

al 31/10/2018

Fascia d'età	Conducenti Controllati	Conducenti Positivi	% Positivi/Controllati
18 - 22	42.489	1.443	3,4%
23 - 27	47.044	2.324	4,9%
28 - 32	39.832	1.976	5,0%
Oltre - 32	54.209	3.811	7,0%
	183.574	9.554	5,2%

% Conducenti positivi per fascia d'età

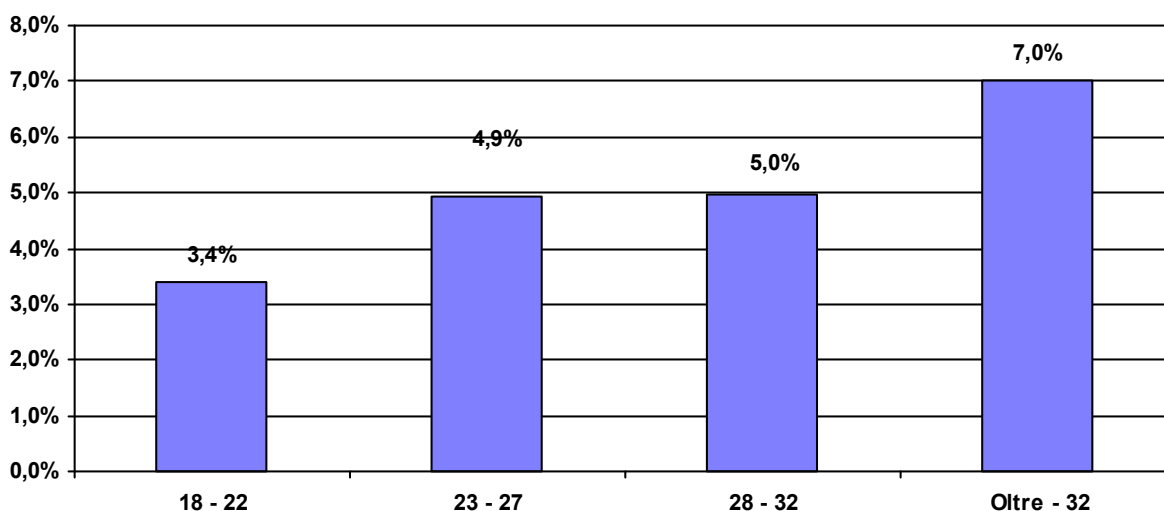

% Conducenti positivi per età e valore del tasso alcolemico

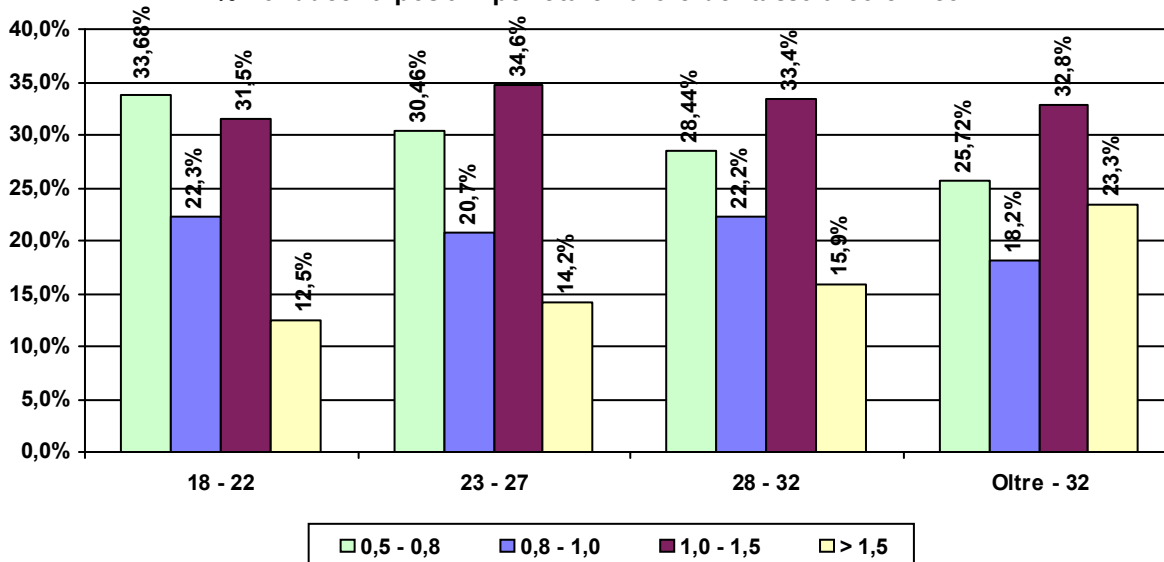

Conducenti controllati con etilometro per fascia oraria

periodo dal 01/01/2018 al 31/10/2018

Fascia Oraria	Conducenti Controllati	Conducenti Positivi	% Positivi/ Controllati
0.00 - 2.00	55.971	1.911	3,4%
2.00 - 4.00	88.649	5.260	5,9%
4.00 - 6.00	38.954	2.383	6,1%
	183.574	9.554	5,2%

% Conducenti positivi per fascia oraria

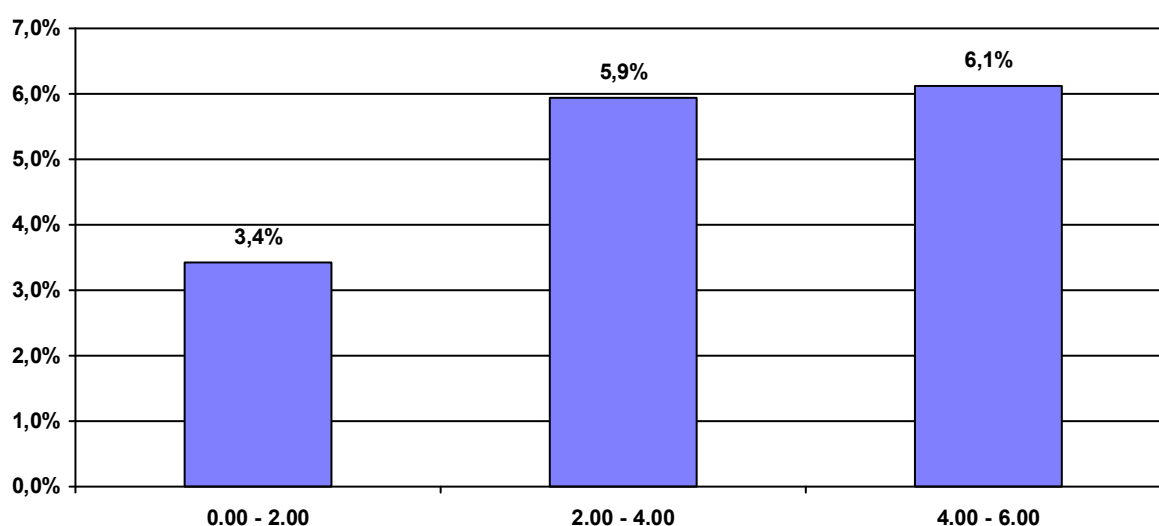

% Conducenti positivi per fascia oraria e valore del tasso alcolemico

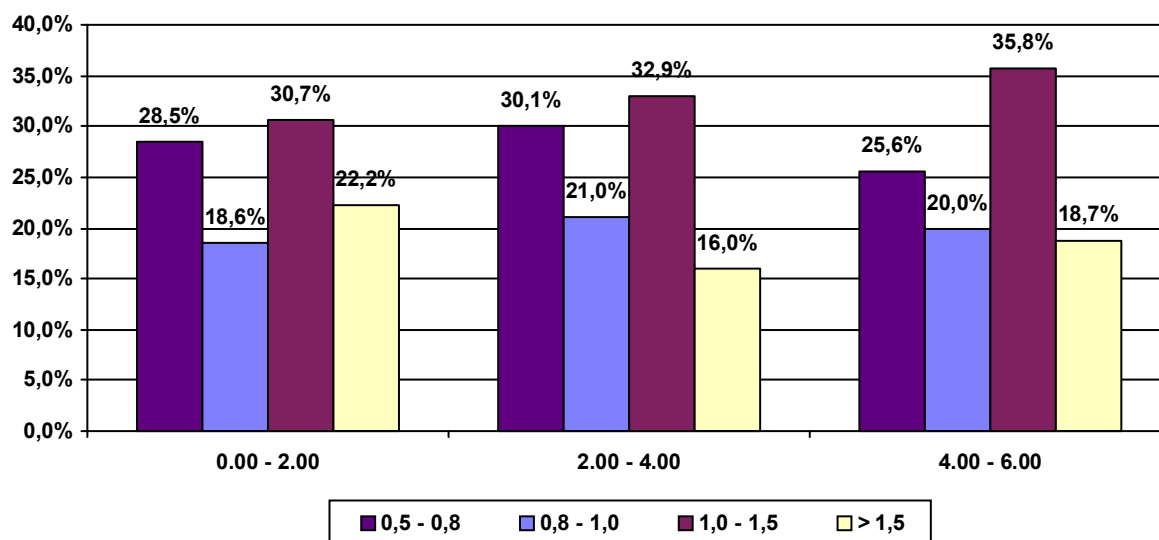

Conducenti controllati con etilometro per fascia di età e fascia oraria

periodo dal 01/01/2018 al 31/10/2018

Fascia d'età: 18 - 22

Fascia Oraria	Conducenti Controllati	Conducenti Positivi	% Positivi/ Controllati
0.00 - 2.00	13.389	276	2,1%
2.00 - 4.00	20.041	733	3,7%
4.00 - 6.00	9.059	434	4,8%
	42.489	1.443	3,4%

% Conducenti positivi per fascia oraria

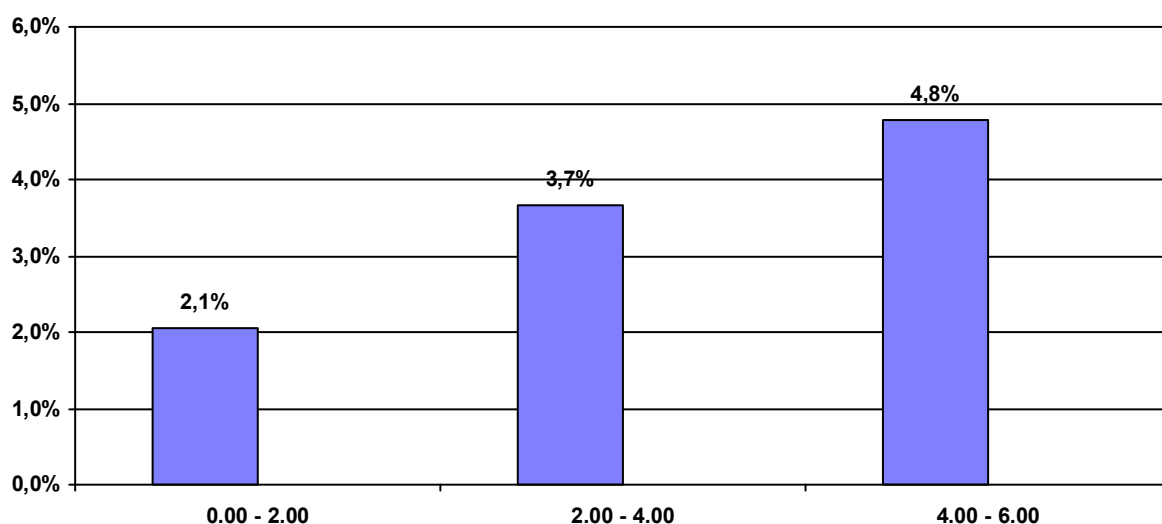

% Conducenti positivi per fascia oraria e valori del tasso alcolemico

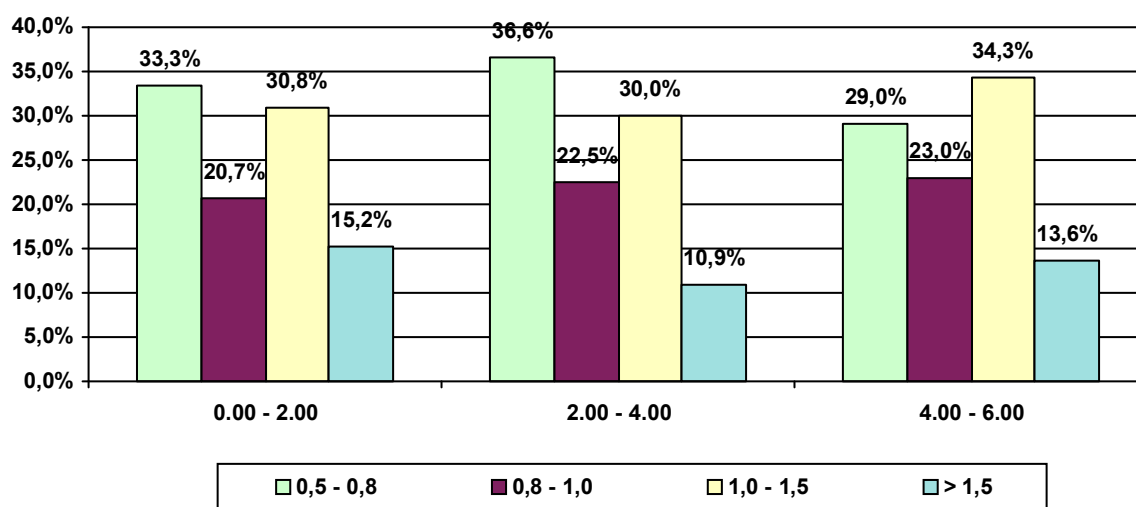

Conducenti controllati con etilometro per fascia di età e fascia oraria

periodo dal 01/01/2018 al 31/10/2018

Fascia d'età: 23 - 27

Fascia Oraria	Conducenti Controllati	Conducenti Positivi	% Positivi/ Controllati
0.00 - 2.00	13.709	337	2,5%
2.00 - 4.00	23.324	1.330	5,7%
4.00 - 6.00	10.011	657	6,6%
	47.044	2.324	4,9%

% Conducenti positivi per fascia oraria

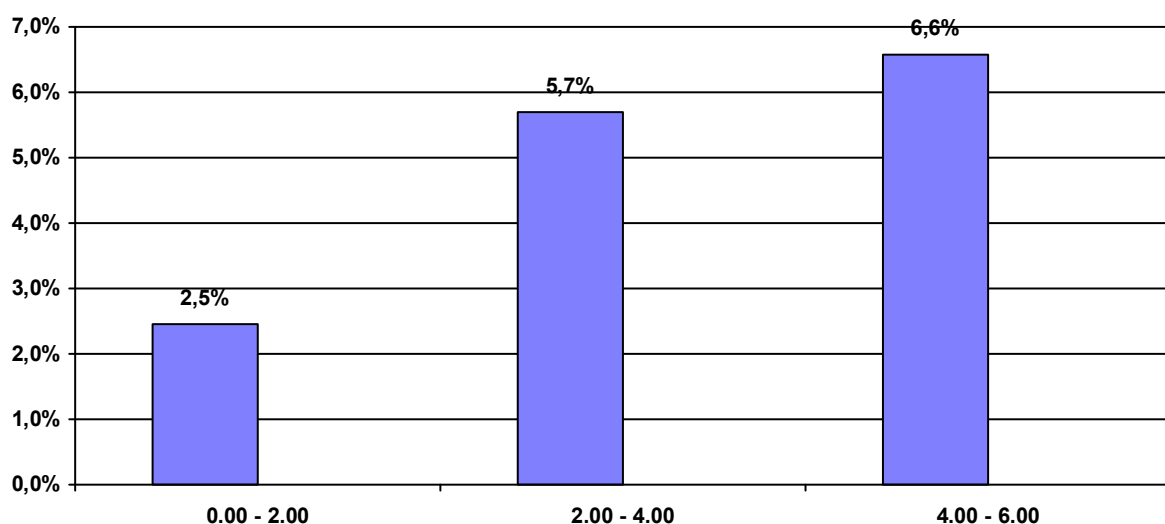

% Conducenti positivi per fascia oraria e valori del tasso alcolemico

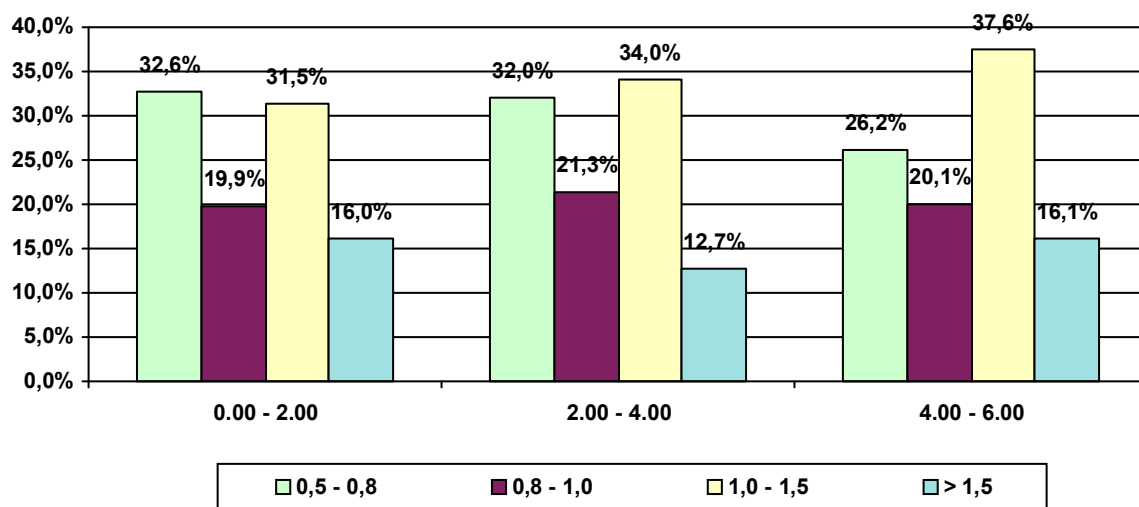

Conducenti controllati con etilometro per fascia di età e fascia oraria

periodo dal 01/01/2018 al 31/10/2018

Fascia d'età: 28 - 32

Fascia Oraria	Conducenti Controllati	Conducenti Positivi	% Positivi/ Controllati
0.00 - 2.00	11.582	323	2,8%
2.00 - 4.00	19.624	1.149	5,9%
4.00 - 6.00	8.626	504	5,8%
	39.832	1.976	5,0%

% Conducenti positivi per fascia oraria

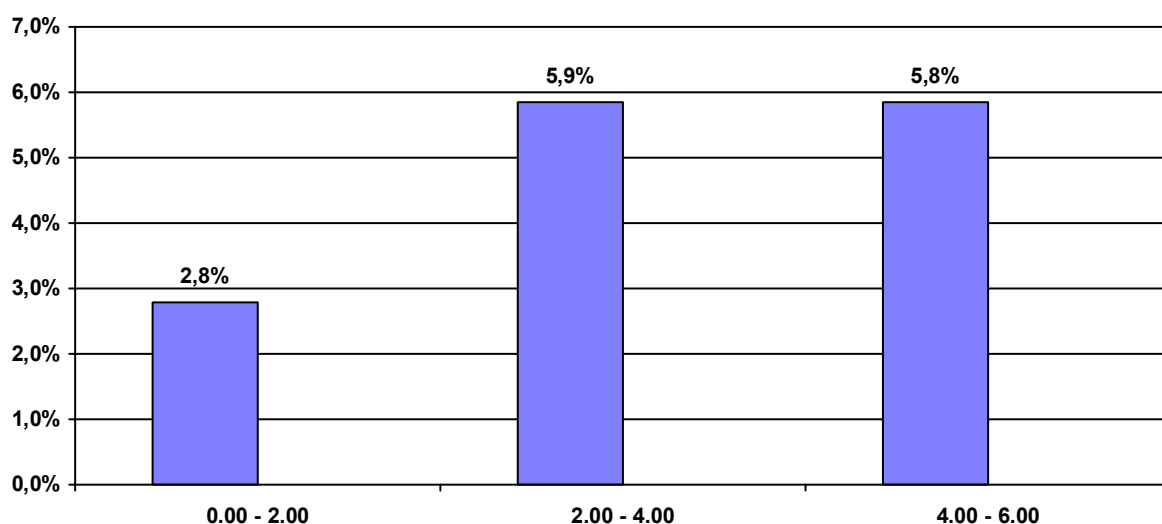

% Conducenti positivi per fascia oraria e valori del tasso alcolemico

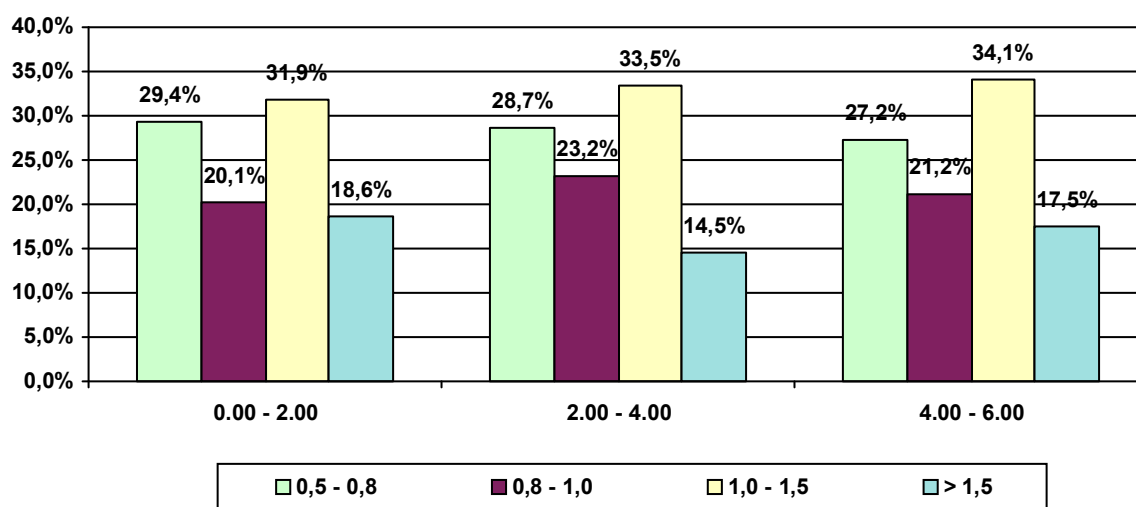

Conducenti controllati con etilometro per fascia di età e fascia oraria

periodo dal 01/01/2018 al 31/10/2018

Fascia d'età: Oltre - 32

Fascia Oraria	Conducenti Controllati	Conducenti Positivi	% Positivi/ Controllati
0.00 - 2.00	17.291	975	5,6%
2.00 - 4.00	25.660	2.048	8,0%
4.00 - 6.00	11.258	788	7,0%
	54.209	3.811	7,0%

% Conducenti positivi per fascia oraria

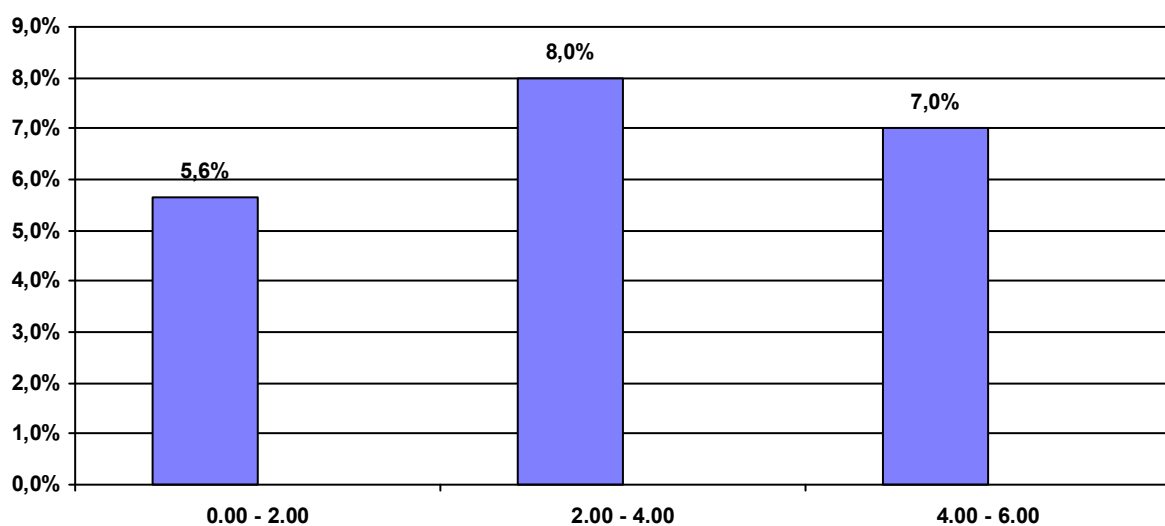

% Conducenti positivi per fascia oraria e valori del tasso alcolemico

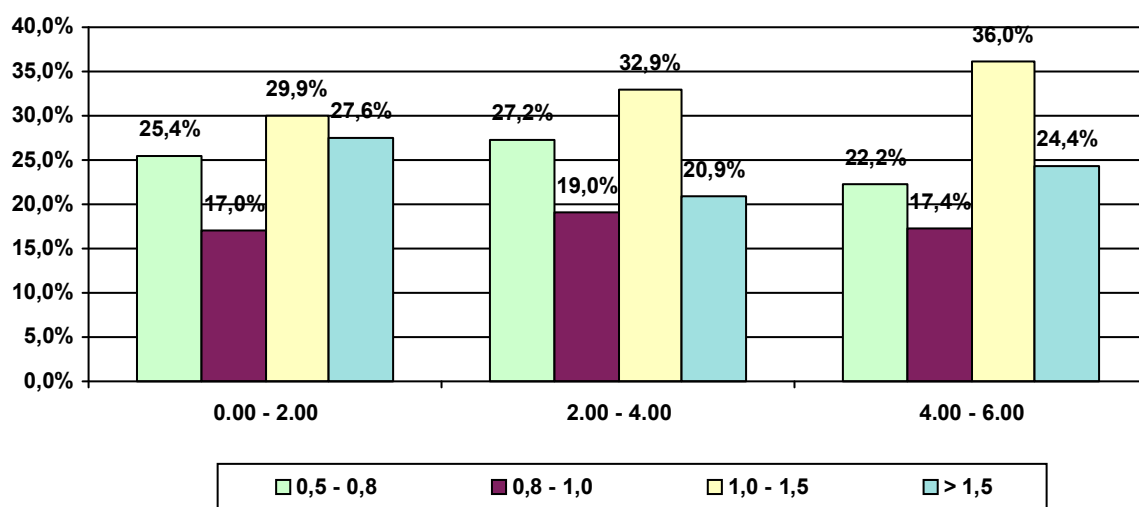

Conducenti controllati con etilometro per Regione

periodo dal 01/01/2018 al 31/10/2018

	Conducenti Controllati	Conducenti Positivi	% Positivi/ Controllati
Piemonte	16.040	687	4,3%
Valle d'Aosta	327	15	4,6%
Lombardia	23.898	1.863	7,8%
Trentino Alto Adige	3.874	138	3,6%
Friuli Venezia Giulia	6.668	217	3,3%
Veneto	10.597	696	6,6%
Liguria	9.873	340	3,4%
Emilia Romagna	18.035	1.364	7,6%
Toscana	13.067	676	5,2%
Marche	13.597	541	4,0%
Umbria	4.113	289	7,0%
Abruzzo	8.522	399	4,7%
Lazio	9.387	311	3,3%
Campania	13.484	294	2,2%
Molise	762	7	0,9%
Basilicata	1.374	62	4,5%
Puglia	10.057	344	3,4%
Calabria	7.654	275	3,6%
Sicilia	7.023	511	7,3%
Sardegna	5.222	525	10,1%
	183.574	9.554	5,2%

% Conducenti positivi per Regione

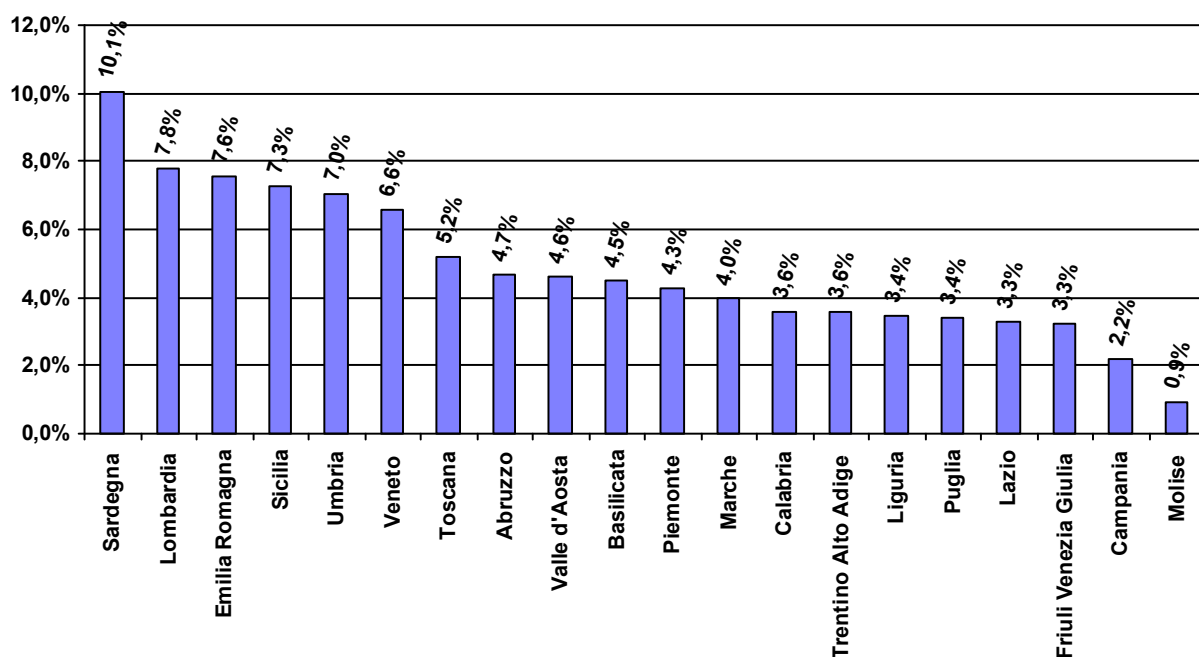

Conducenti uomini controllati per fascia di età

periodo dal 01/01/2018 al 31/10/2018

Fascia d'età	Conducenti Controllati	Conducenti Positivi	% Positivi/ Controllati
18 - 22	30.512	1237	4,1%
23 - 27	33.391	1948	5,8%
28 - 32	28.807	1687	5,9%
Oltre - 32	42.461	3308	7,8%
	135.171	8.180	6,1%

% Conducenti positivi per fascia d'età

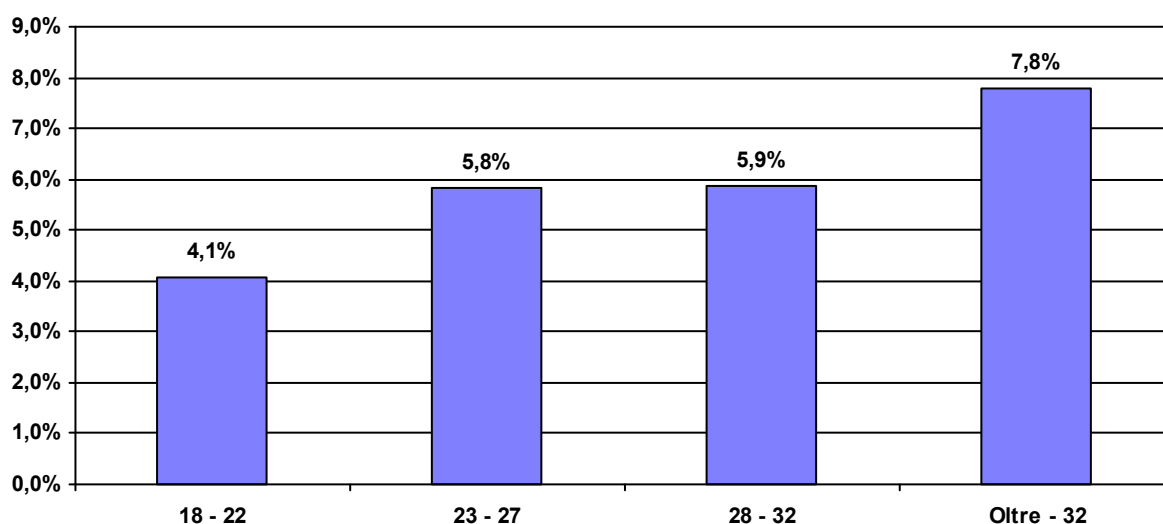

Conducenti positivi per età e valore del tasso alcolemico

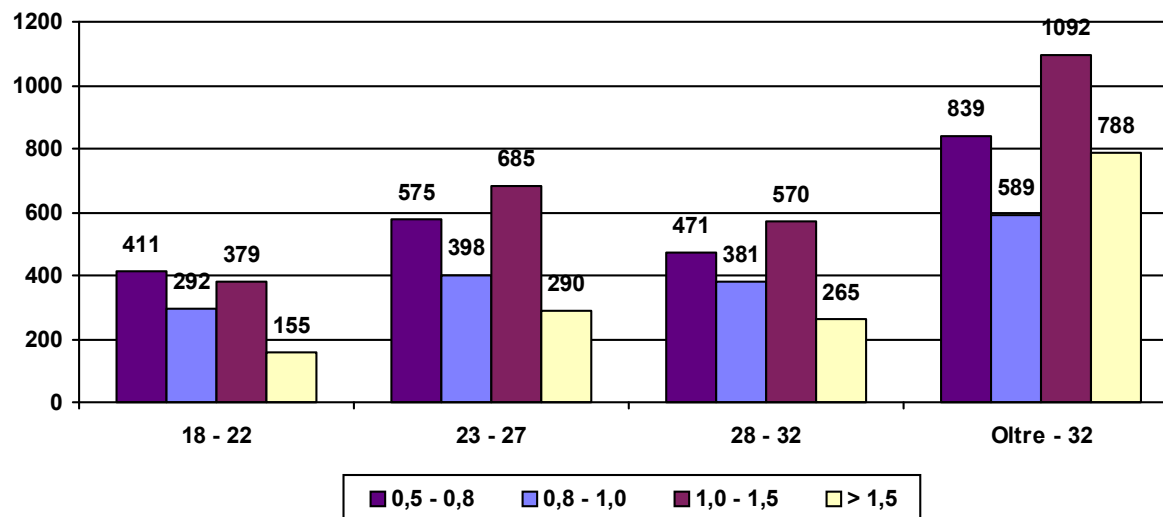

Conducenti uomini controllati per fascia oraria

periodo dal 01/01/2018 al 31/10/2018

Fascia Oraria	Conducenti Controllati	Conducenti Positivi	% Positivi/ Controllati
0.00 - 2.00	41.303	1.684	4,1%
2.00 - 4.00	65.426	4.455	6,8%
4.00 - 6.00	28.442	2.041	7,2%
	135.171	8.180	6,1%

% Conducenti positivi per fascia oraria

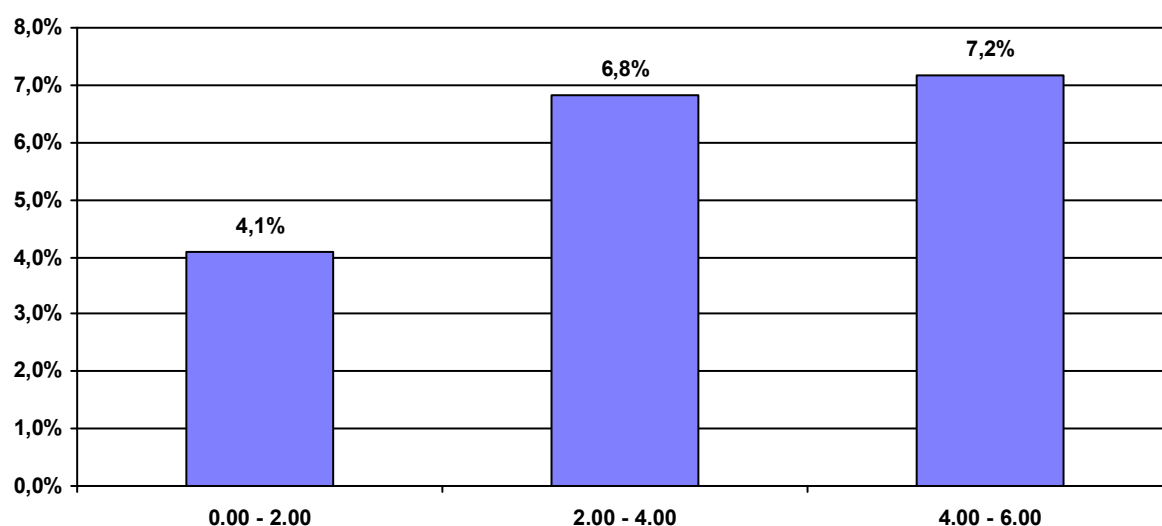

% Conducenti positivi per fascia oraria e valore del tasso alcolemico

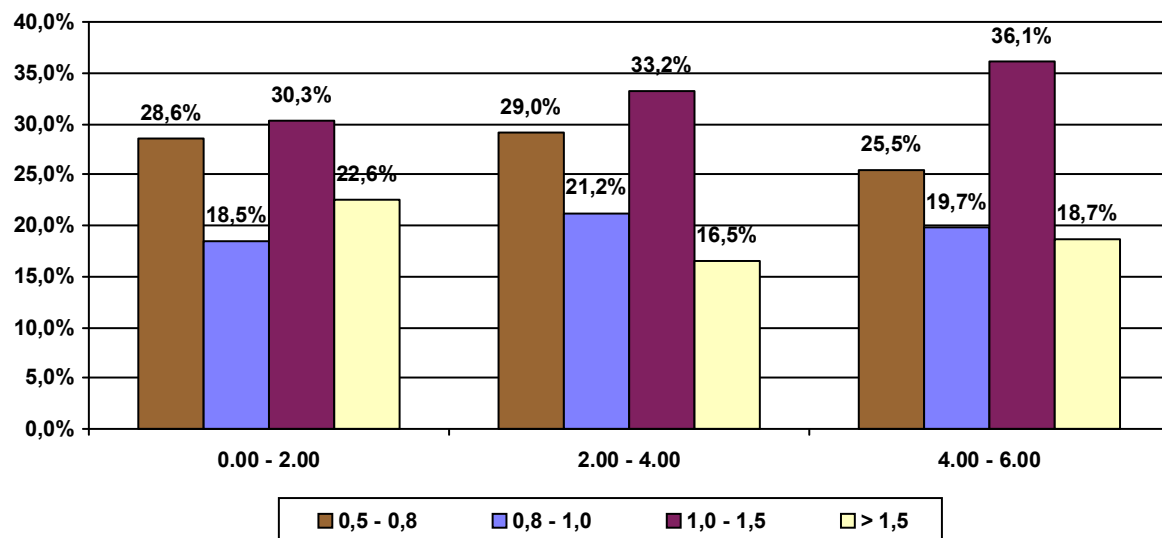

Conducenti uomini controllati per fascia d'età e fascia oraria

periodo dal 01/01/2018 al 31/10/2018

Fascia d'età: 18 - 22

Fascia Oraria	Conducenti Controllati	Conducenti Positivi	% Positivi/ Controllati
0.00 - 2.00	9.735	240	2,5%
2.00 - 4.00	14.365	623	4,3%
4.00 - 6.00	6.412	374	5,8%
	30.512	1.237	4,1%

% Conducenti positivi per fascia oraria

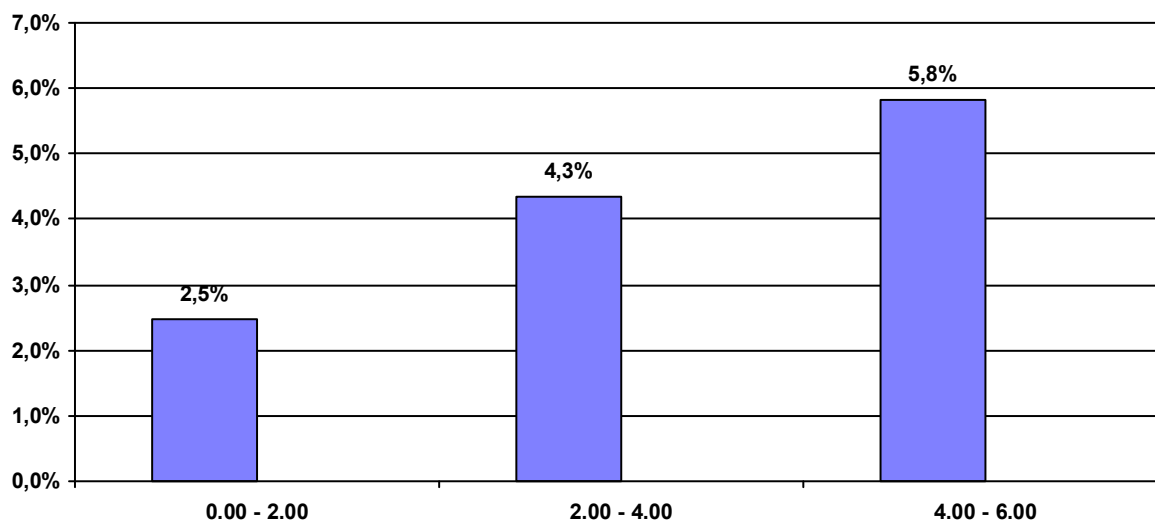

Conducenti positivi per fascia oraria e valori del tasso alcolemico

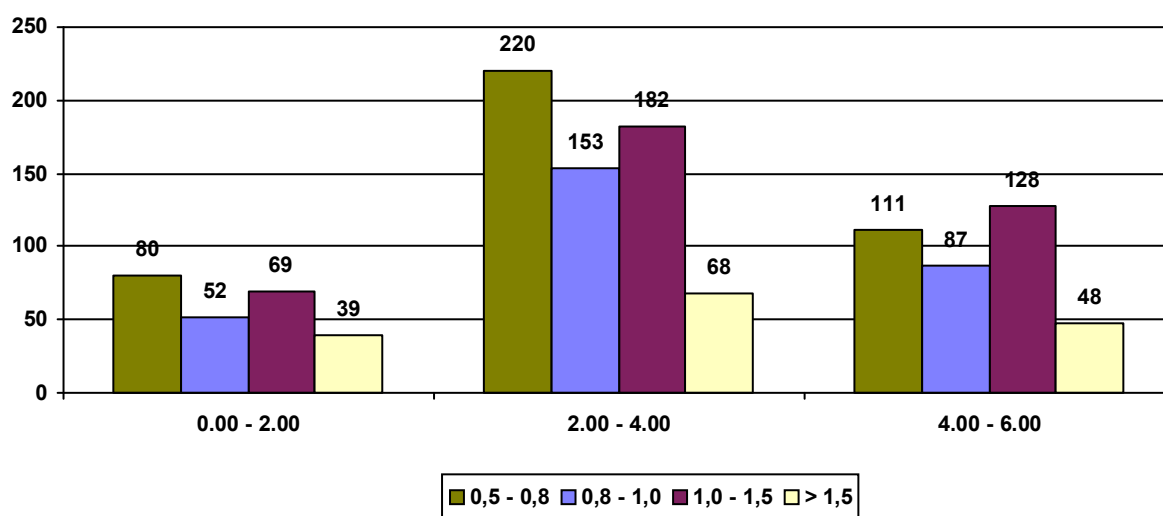

Conducenti uomini controllati per fascia d'età e fascia oraria

periodo dal 01/01/2018 al 31/10/2018

Fascia d'età: 23 - 27

Fascia Oraria	Conducenti Controllati	Conducenti Positivi	% Positivi/ Controllati
0.00 - 2.00	9.680	287	3,0%
2.00 - 4.00	16.733	1.103	6,6%
4.00 - 6.00	6.978	558	8,0%
	33.391	1.948	5,8%

% Conducenti positivi per fascia oraria

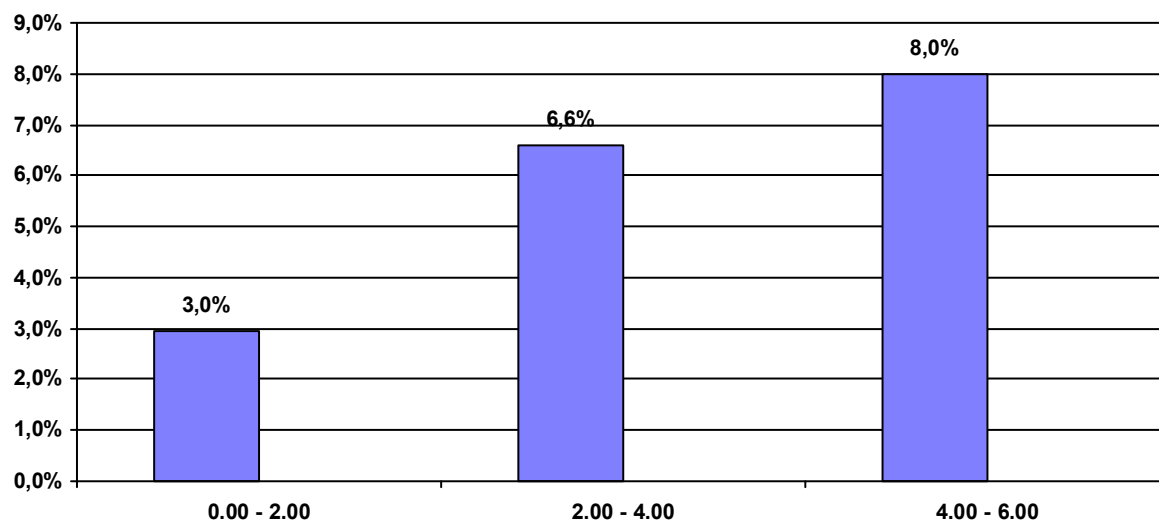

Conducenti positivi per fascia oraria e valori del tasso alcolemico

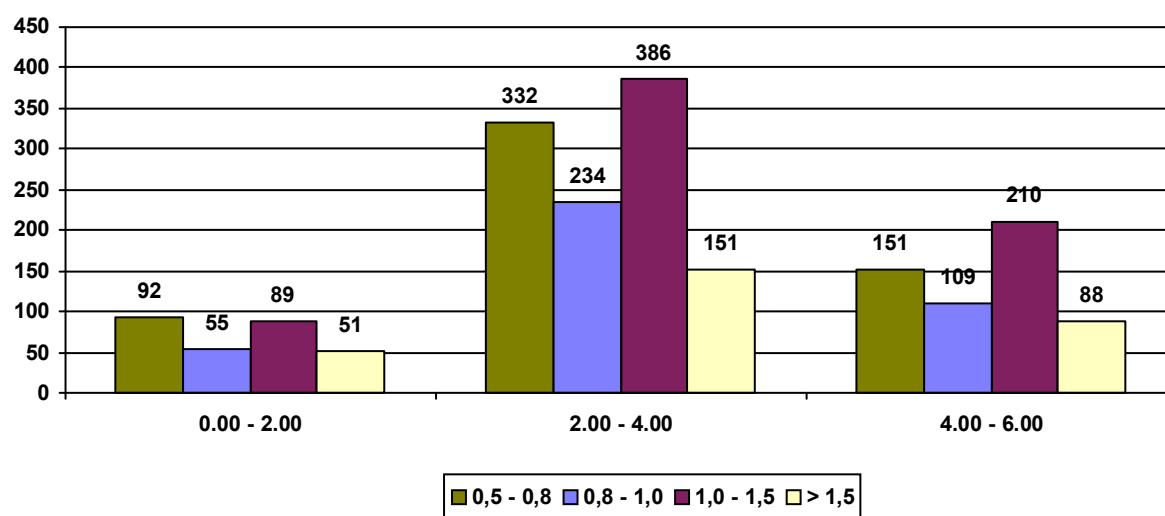

Conducenti uomini controllati per fascia d'età e fascia oraria

periodo dal 01/01/2018 al 31/10/2018

Fascia d'età: 28 - 32

Fascia Oraria	Conducenti Controllati	Conducenti Positivi	% Positivi/ Controllati
0.00 - 2.00	8.386	280	3,3%
2.00 - 4.00	14.278	979	6,9%
4.00 - 6.00	6.143	428	7,0%
	28.807	1.687	5,9%

% Conducenti positivi per fascia oraria

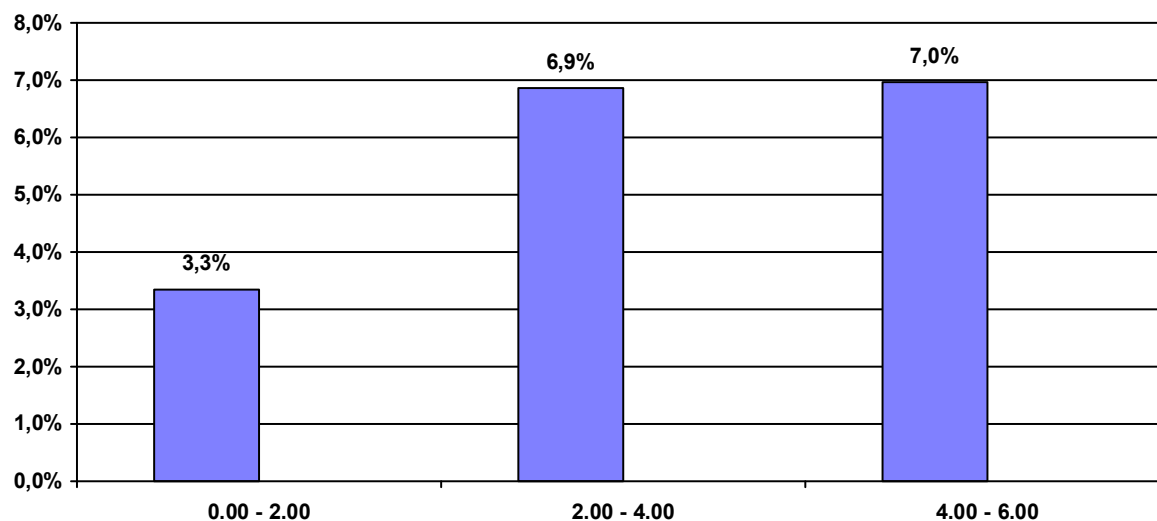

Conducenti positivi per fascia oraria e valori del tasso alcolemico

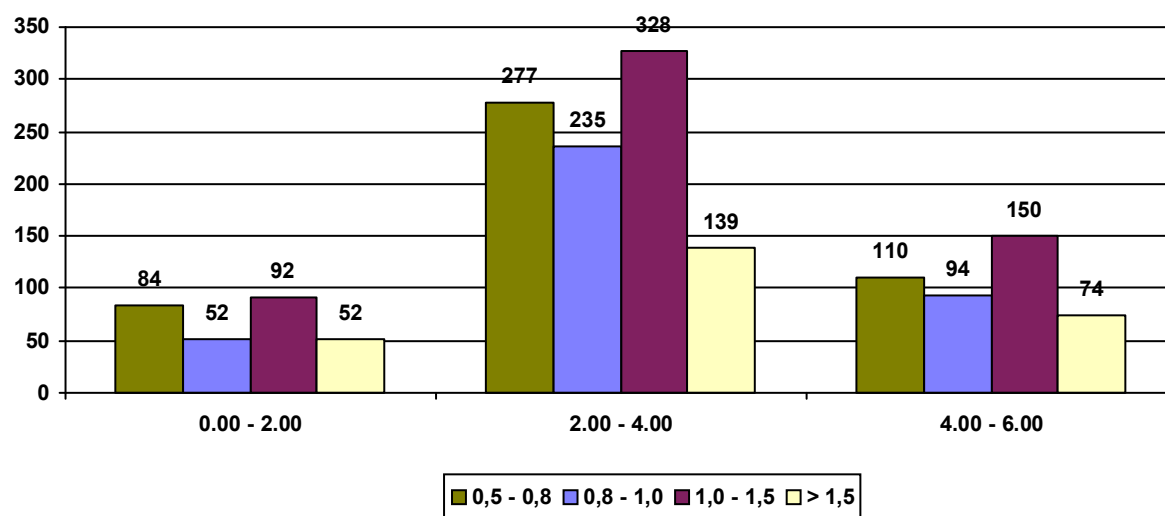

Conducenti uomini controllati per fascia d'età e fascia oraria

periodo dal 01/01/2018 al 31/10/2018

Fascia d'età: Oltre - 32

Fascia Oraria	Conducenti Controllati	Conducenti Positivi	% Positivi/ Controllati
0.00 - 2.00	13.502	877	6,5%
2.00 - 4.00	20.050	1.750	8,7%
4.00 - 6.00	8.909	681	7,6%
	42.461	3.308	7,8%

% Conducenti positivi per fascia oraria

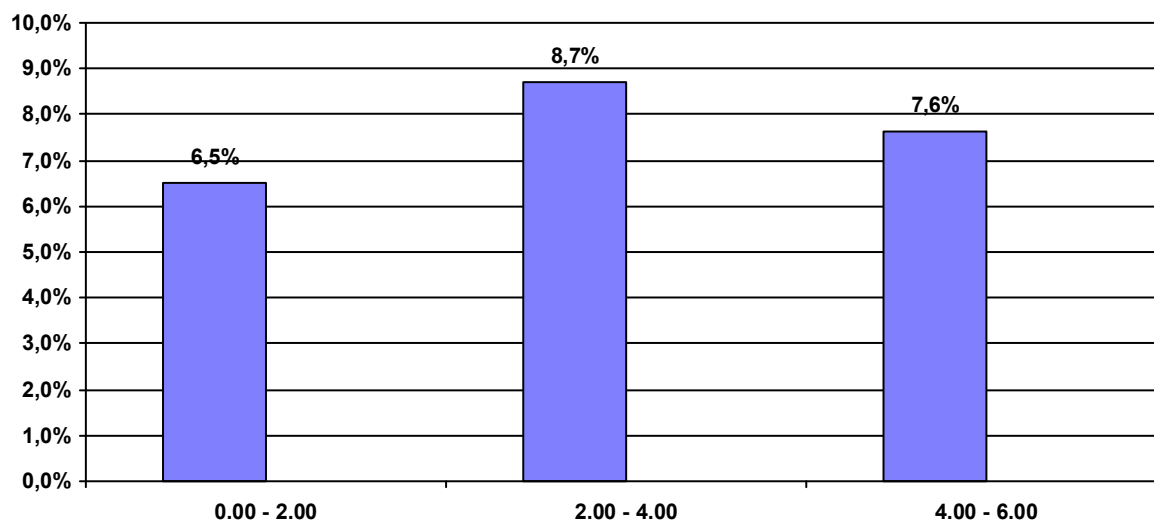

Conducenti positivi per fascia oraria e valori del tasso alcolemico

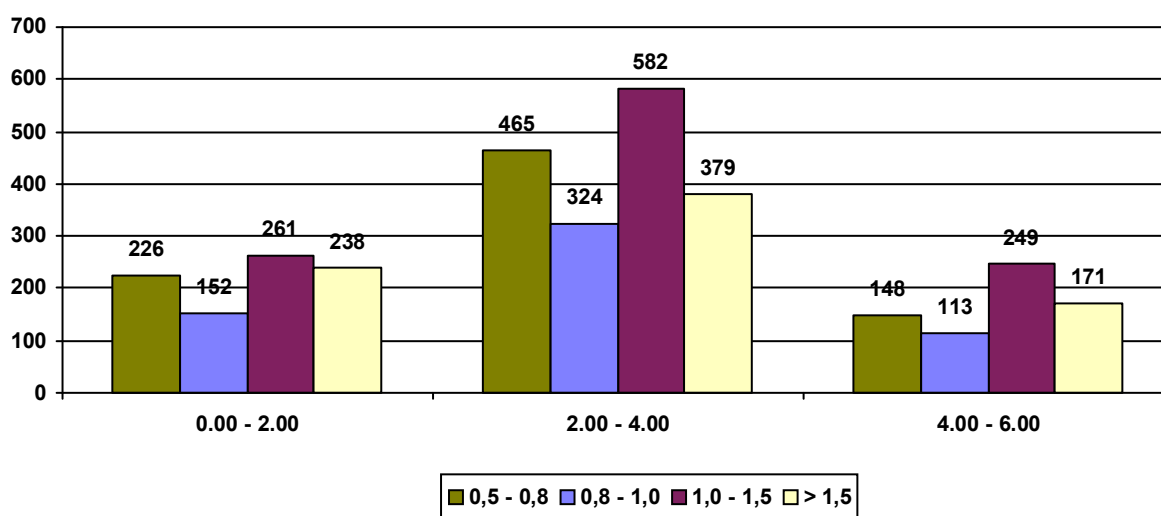

Conducenti uomini controllati per Regioni

periodo dal 01/01/2018 al 31/10/2018

	Conducenti Controllati	Conducenti Positivi	% Positivi/ Controllati
Piemonte	11.910	576	4,8%
Valle d'Aosta	223	10	4,5%
Lombardia	17.547	1.601	9,1%
Trentino Alto Adige	3.230	126	3,9%
Friuli Venezia Giulia	5.078	188	3,7%
Veneto	7.971	558	7,0%
Liguria	7.259	291	4,0%
Emilia Romagna	13.267	1.151	8,7%
Toscana	9.152	562	6,1%
Marche	9.571	459	4,8%
Umbria	2.803	231	8,2%
Abruzzo	6.390	344	5,4%
Lazio	5.914	271	4,6%
Campania	10.057	272	2,7%
Molise	626	5	0,8%
Basilicata	1.188	59	5,0%
Puglia	7.649	307	4,0%
Calabria	6.157	242	3,9%
Sicilia	5.519	453	8,2%
Sardegna	3.660	474	13,0%
	135.171	8.180	6,1%

% Conducenti positivi per Regioni

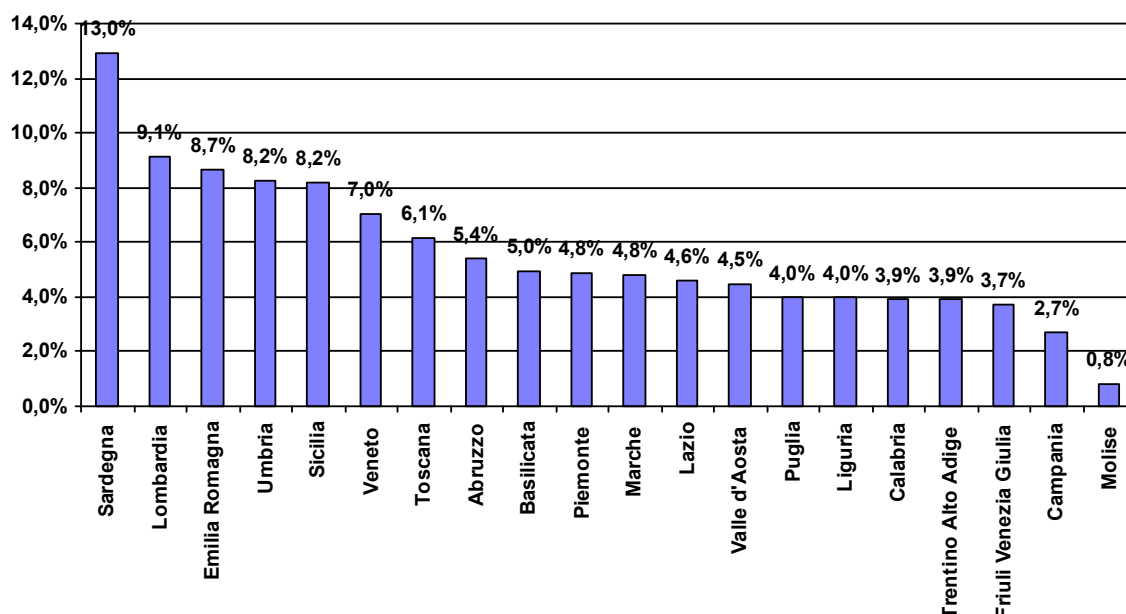

Conducenti donne controllate per fascia d'età

periodo dal 01/01/2018 al 31/10/2018

Fascia d'età	Conducenti Controllati	Conducenti Positivi	% Positivi/Controllati
18 - 22	11.977	206	1,7%
23 - 27	13.653	376	2,8%
28 - 32	11.025	289	2,6%
Oltre - 32	11.748	503	4,3%
	48.403	1.374	2,8%

% Conducenti positivi per fascia d'età

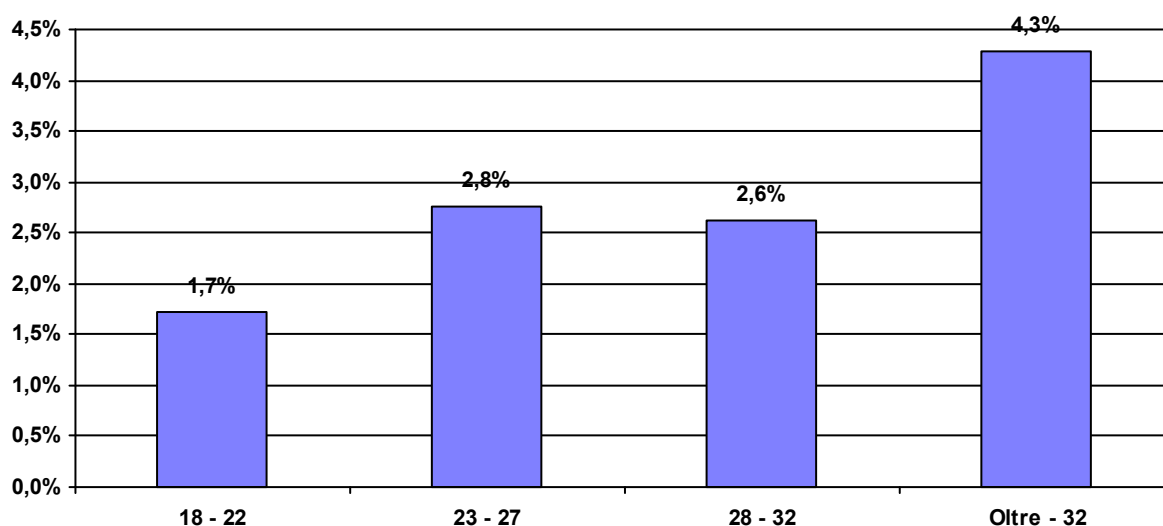

Conducenti positivi per età e valore del tasso alcolemico

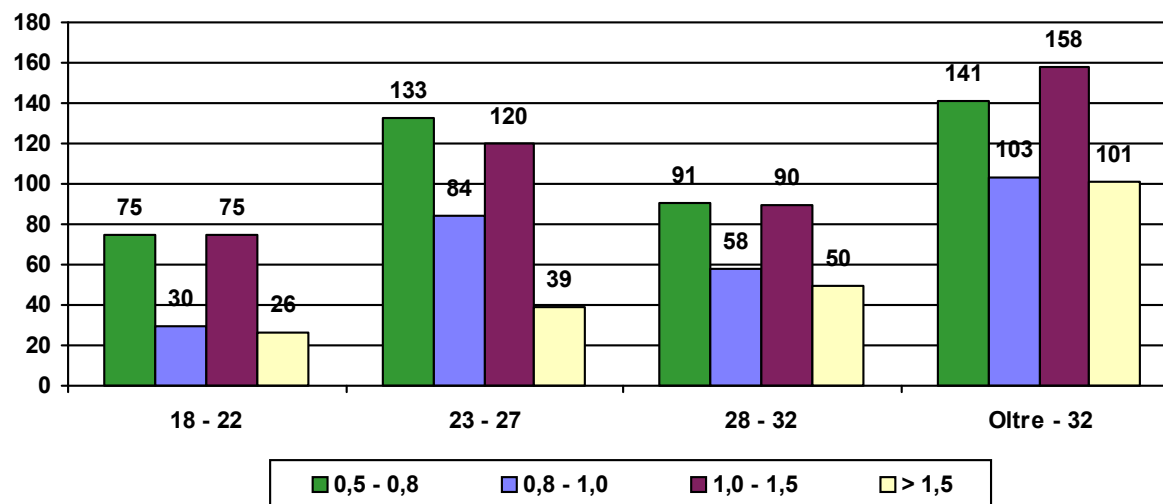

Conducenti donne controllate con etilometro per fascia oraria

periodo dal 01/01/2018 al 31/10/2018

Fascia Oraria	Conducenti Controllati	Conducenti Positivi	% Positivi/ Controllati
0.00 - 2.00	14.668	227	1,5%
2.00 - 4.00	23.223	805	3,5%
4.00 - 6.00	10.512	342	3,3%
	48.403	1.374	2,8%

% Conducenti positivi per fascia oraria

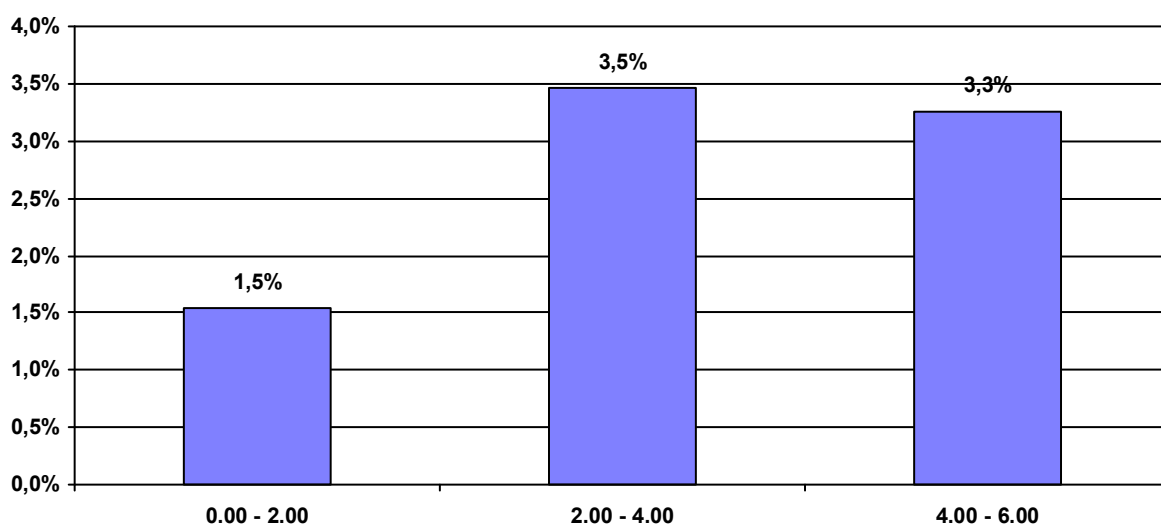

% Conducenti positivi per fascia oraria e valore del tasso alcolemico

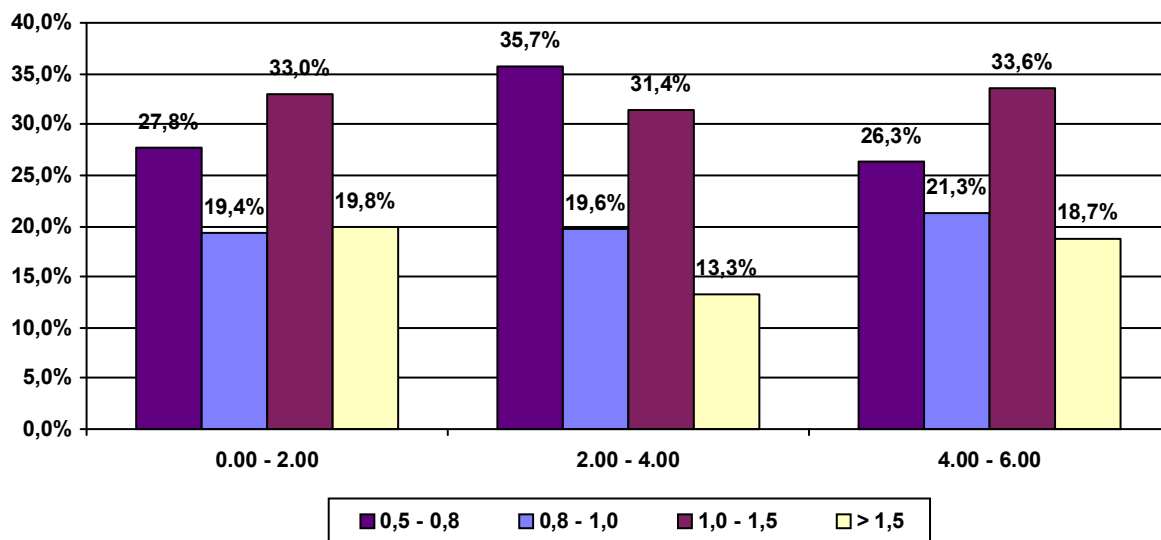

Conducenti donne controllate con etilometro per fascia oraria

periodo dal 01/01/2018 al 31/10/2018

Fascia d'età: 18 - 22

Fascia Oraria	Conducenti Controllati	Conducenti Positivi	% Positivi/ Controllati
0.00 - 2.00	3.654	36	1,0%
2.00 - 4.00	5.676	110	1,9%
4.00 - 6.00	2.647	60	2,3%
	11.977	206	1,7%

% Conducenti positivi per fascia oraria

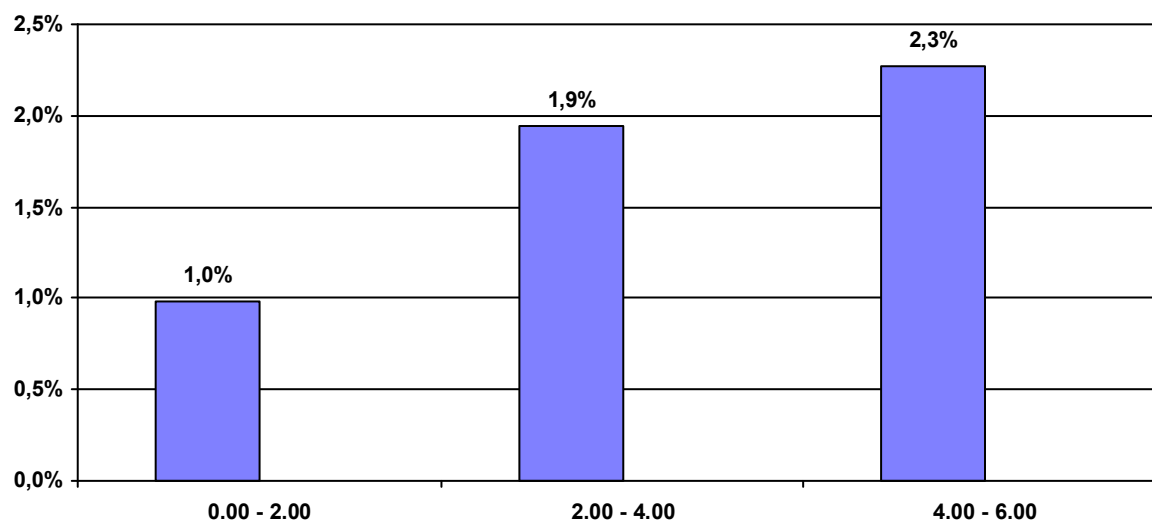

Conducenti positivi per fascia oraria e valori del tasso alcolemico

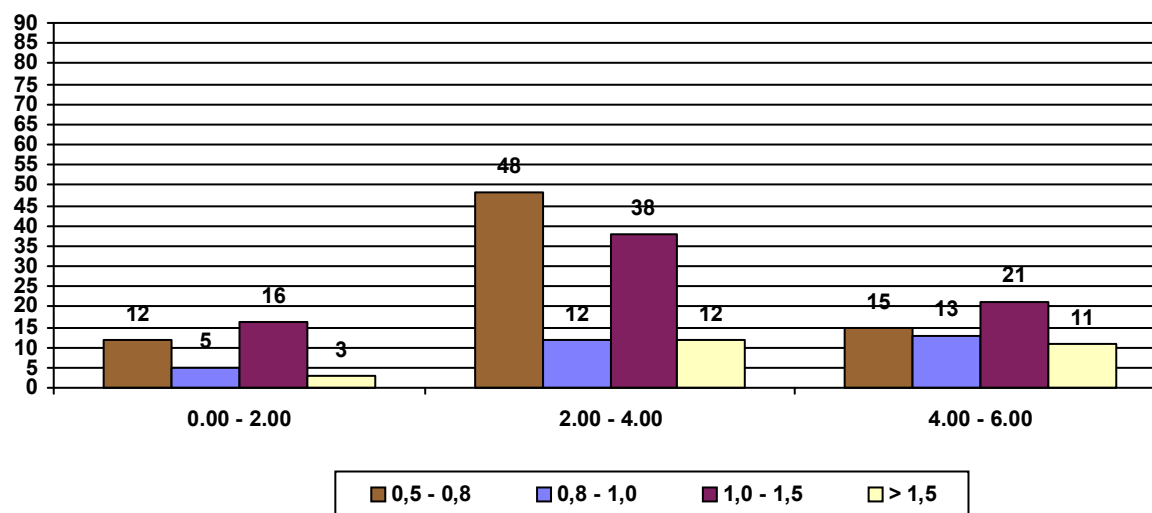

Conducenti donne controllate con etilometro per fascia oraria

periodo dal 01/01/2018 al 31/10/2018

Fascia d'età: 23 - 27

Fascia Oraria	Conducenti Controllati	Conducenti Positivi	% Positivi/ Controllati
0.00 - 2.00	4.029	50	1,2%
2.00 - 4.00	6.591	227	3,4%
4.00 - 6.00	3.033	99	3,3%
	13.653	376	2,8%

% Conducenti positivi per fascia oraria

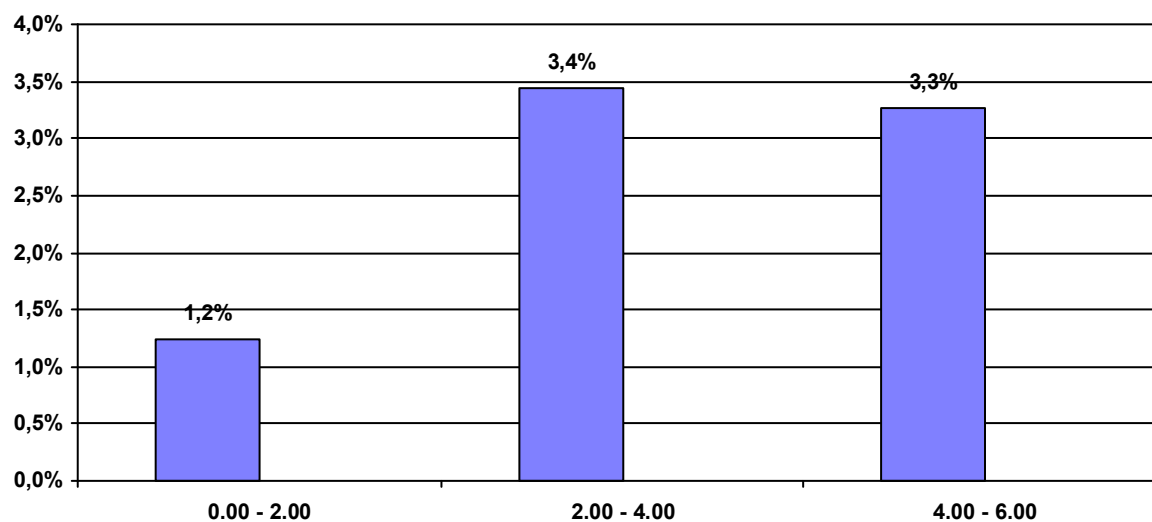

Conducenti positivi per fascia oraria e valori del tasso alcolemico

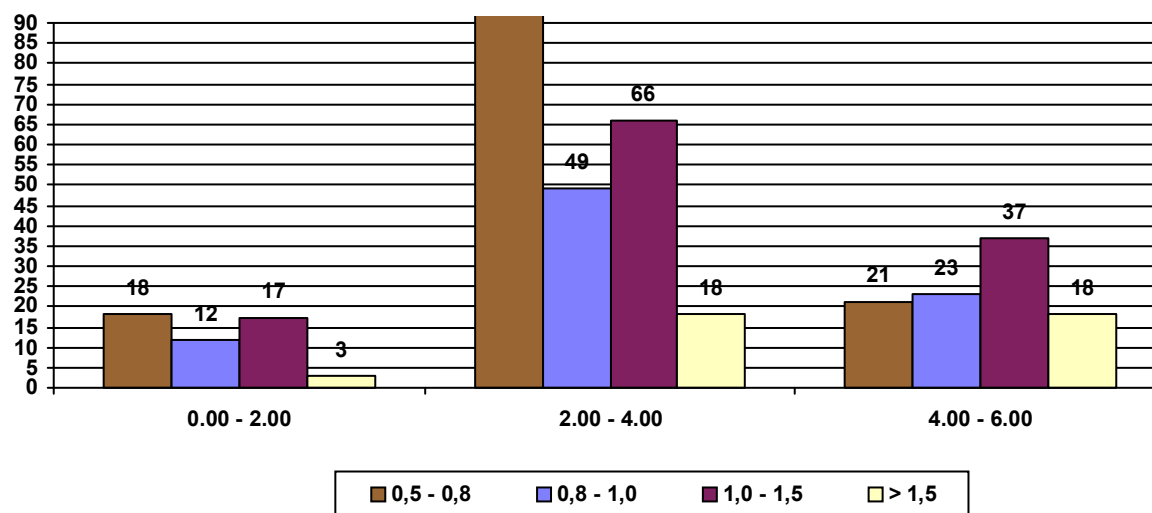

Conducenti donne controllate con etilometro per fascia oraria

periodo dal 01/01/2018 al 31/10/2018

Fascia d'età: 28 - 32

Fascia Oraria	Conducenti Controllati	Conducenti Positivi	% Positivi/ Controllati
0.00 - 2.00	3.196	43	1,3%
2.00 - 4.00	5.346	170	3,2%
4.00 - 6.00	2.483	76	3,1%
	11.025	289	2,6%

% Conducenti positivi per fascia oraria

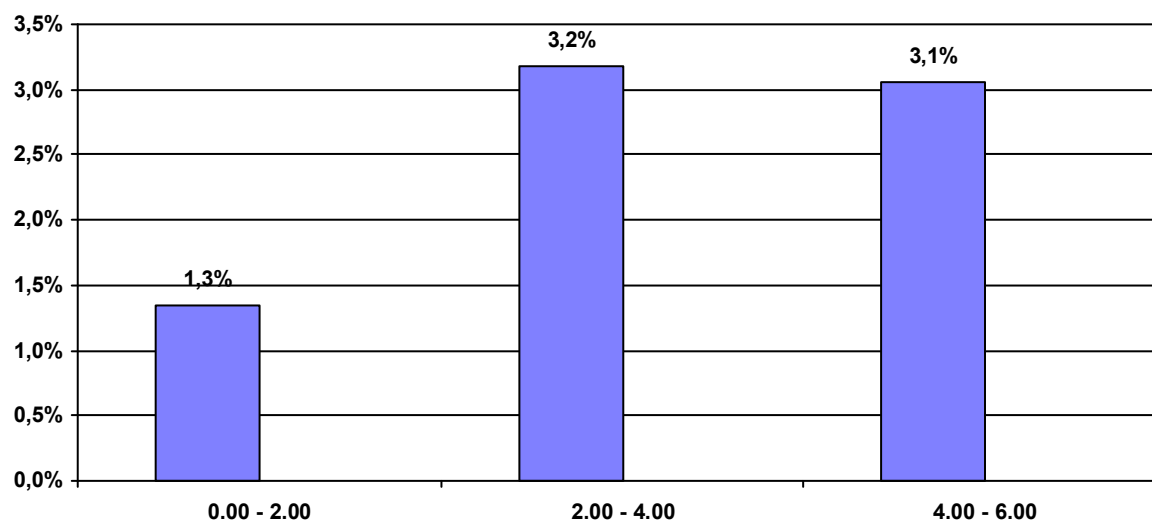

Conducenti positivi per fascia oraria e valori del tasso alcolemico

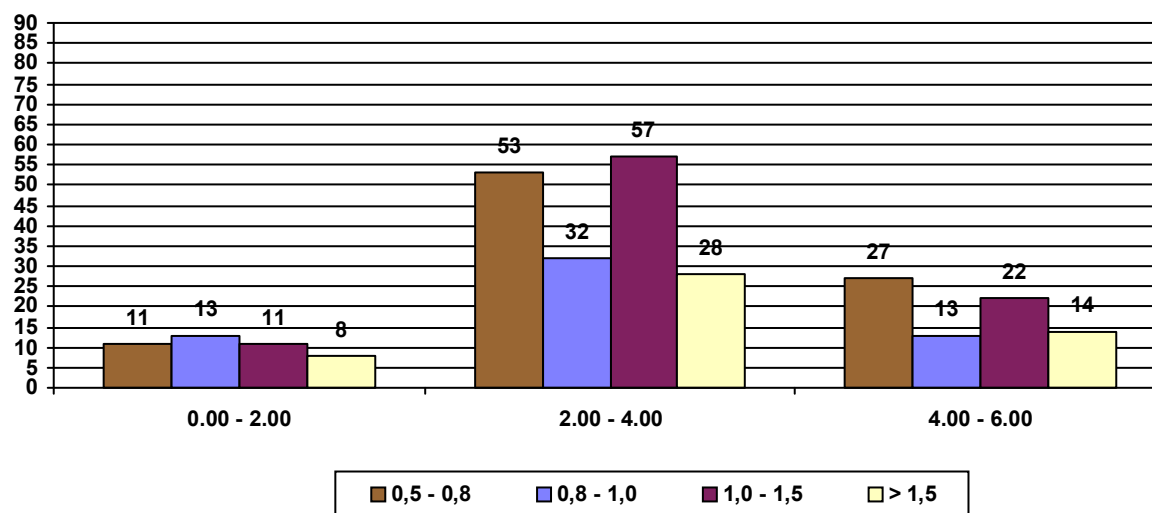

Conducenti donne controllate con etilometro per fascia oraria

periodo dal 01/01/2018 al 31/10/2018

Fascia d'età: Oltre - 32

Fascia Oraria	Conducenti Controllati	Conducenti Positivi	% Positivi/ Controllati
0.00 - 2.00	3.789	98	2,6%
2.00 - 4.00	5.610	298	5,3%
4.00 - 6.00	2.349	107	4,6%
	11.748	503	4,3%

% Conducenti positivi per fascia oraria

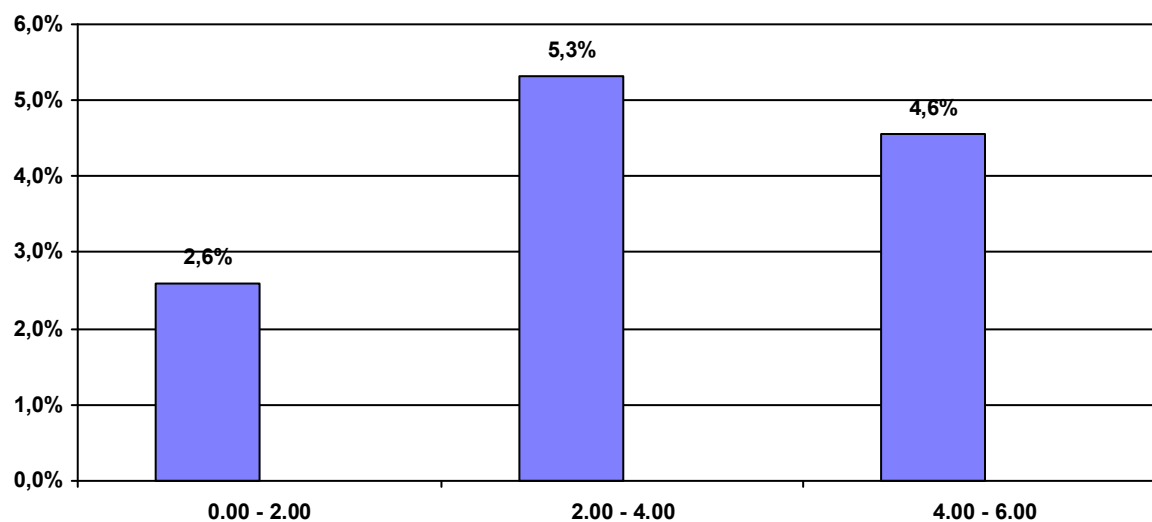

Conducenti positivi per fascia oraria e valori del tasso alcolemico

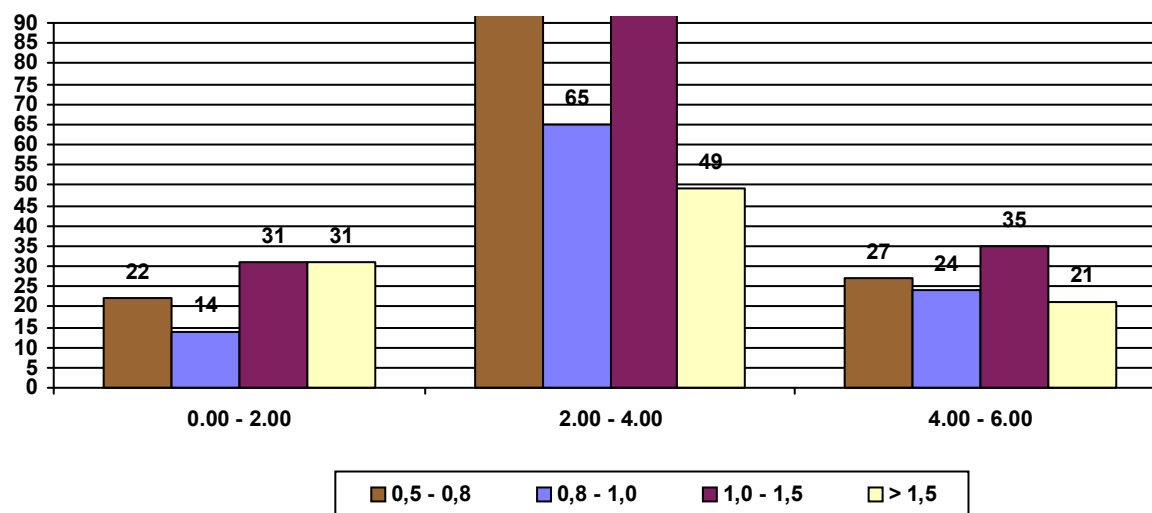

Conducenti donne controllate nelle Regioni

periodo dal 01/01/2018 al 31/10/2018

	Conducenti Controllati	Conducenti Positivi	% Positivi/ Controllati
Piemonte	4.130	111	2,7%
Valle d'Aosta	104	5	4,8%
Lombardia	6.351	262	4,1%
Trentino Alto Adige	644	12	1,9%
Friuli Venezia Giulia	1.590	29	1,8%
Veneto	2.626	138	5,3%
Liguria	2.614	49	1,9%
Emilia Romagna	4.768	213	4,5%
Toscana	3.915	114	2,9%
Marche	4.026	82	2,0%
Umbria	1.310	58	4,4%
Abruzzo	2.132	55	2,6%
Lazio	3.473	40	1,2%
Campania	3.427	22	0,6%
Molise	136	2	1,5%
Basilicata	186	3	1,6%
Puglia	2.408	37	1,5%
Calabria	1.497	33	2,2%
Sicilia	1.504	58	3,9%
Sardegna	1.562	51	3,3%
	48.403	1.374	2,8%

% Conducenti positivi per Regione

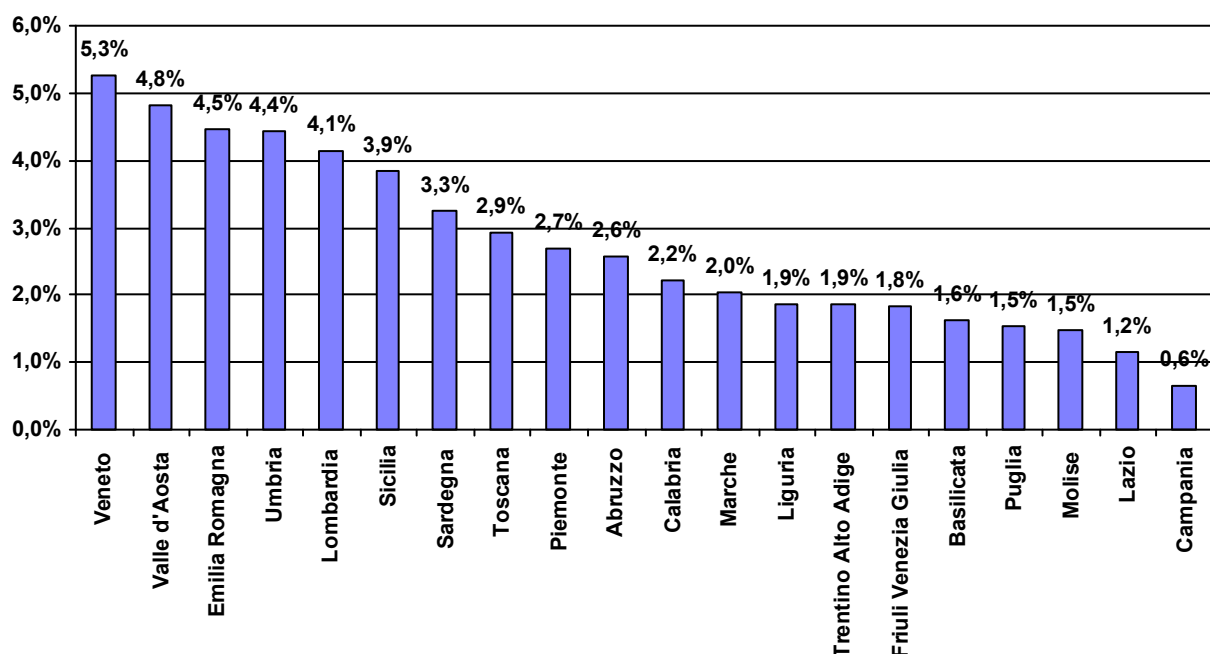

Posti di controllo attivati

Polizia Stradale - Arma dei Carabinieri

periodo dal 01/01/2018 al 31/10/2018

	Servizi effettuati	
	Posti di controllo	Pattuglie impiegate
<i>Piemonte</i>	10.982	10.565
<i>Valle d'Aosta</i>	24	25
<i>Lombardia</i>	14.792	15.032
<i>Trentino Alto Adige</i>	3.750	3.743
<i>Friuli Venezia Giulia</i>	2.584	2.597
<i>Veneto</i>	9.500	8.569
<i>Liguria</i>	3.234	3.189
<i>Emilia Romagna</i>	11.166	10.907
<i>Toscana</i>	9.151	8.875
<i>Marche</i>	3.601	3.642
<i>Umbria</i>	3.016	3.079
<i>Abruzzo</i>	5.522	5.276
<i>Lazio</i>	9.565	9.220
<i>Campania</i>	16.343	16.309
<i>Molise</i>	177	177
<i>Basilicata</i>	2.538	2.476
<i>Puglia</i>	13.320	8.405
<i>Calabria</i>	5.302	5.233
<i>Sicilia</i>	11.419	10.206
<i>Sardegna</i>	13.754	11.097
Complessivi	149.740	138.622